

BIBLIOTECA  **MÉXICO**  
migrante

**NUEVAS  
ADQUISICIONES**

*Junio* **2024**

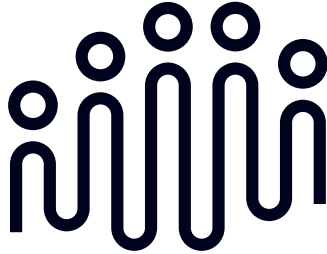

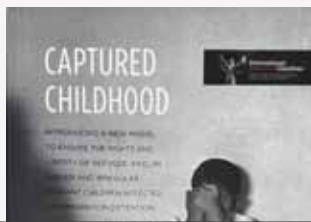

**Captured Childhood. Introducing a New Model to Ensure the Rights and Liberty of Refugee, Asylum Seeker and Irregular Migrant Children Affected by Immigration Detention** (2012)

International Detention Coalition



**Coloquio Migración, Factores Medioambientales y Emergencias: hacia una respuesta integral** (2019)

Organización Internacional para las Migraciones



**EfeMÉRIDES migrantes II**

(2022)

Instituto Nacional de Migración, Secretaría de Gobernación, Asociación Nacional de Doctores en Derecho Colegio de Profesionistas A. C.



**Guía para la prevención de prácticas de perfilamiento racial**

(2018)

María Carrasco Pueyo y Paula Leite (coords.)  
Consejo Nacional para Prevenir la Discriminación

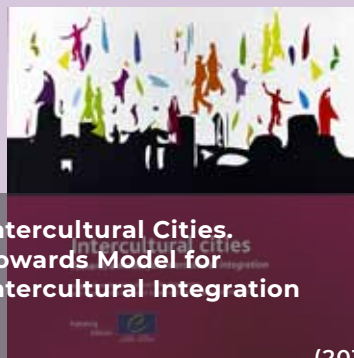

**Intercultural Cities. Towards Model for Intercultural Integration**

(2010)

Council of Europe





Las mujeres trabajadoras migrantes, el envío de remesas y la generación de cadenas de cuidado en el corredor Chiapas-Centroamérica

(2015)

Instituto para las Mujeres en la Migración, ONU Mujeres



Protocolo de atención a personas migrantes en el municipio de Puebla

(2020)

Secretaría de Desarrollo Económico, Gobierno de Puebla

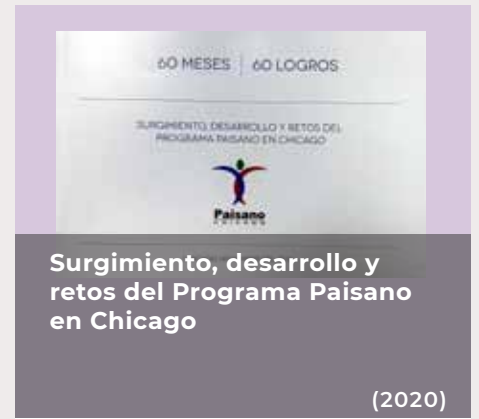

Surgimiento, desarrollo y retos del Programa Paisano en Chicago

(2020)

Instituto Nacional de Migración, Secretaría de Gobernación



Una mirada a la migración en México, su realidad

Instituto Nacional de Migración, Secretaría de Gobernación

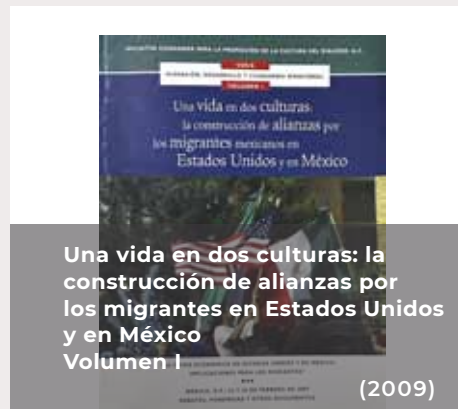

Una vida en dos culturas: la construcción de alianzas por los migrantes mexicanos en Estados Unidos y en México Volumen I

(2009)

Iniciativa Ciudadana para la Promoción de la Cultura al Diálogo A. C.

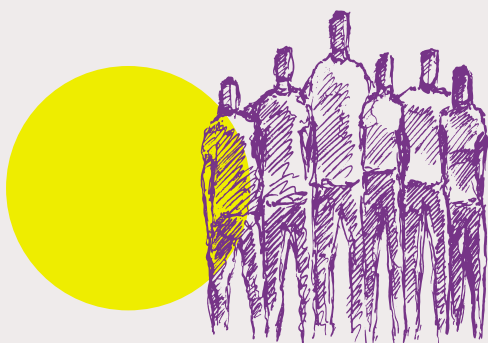

- **Brain drain and job dissatisfaction. Evidence from a developing country**

Luciana Méndez Errico y Sofía Santín  
Instituto de Economía; Facultad de Ciencias Económicas y  
Administración; Universidad de la República Uruguay



(2023)

- **Competing for talent: what role can employment- and skills-based mobility projects play?**

Kate Hooper y Ravenna Sohst  
Migration Policy Institute



(2024)

- **DACA, mobility investments, and economic outcomes of immigrants and natives**

Jimena Villanueva Kiser y Riley Wilson  
Upjohn Institute



(2024)

- **Diversity and discrimination in the classroom**

Dan Anderberg, Gordon B. Dahl, Cristina Felfe, Helmut Rainer y  
Thomas Siedler  
National Bureau of Economic Research



(2024)

- **Does granting refugee status to family-reunified women improve their integration?**

Linea Hasager  
Munich Society for the Promotion of Economic Research - CESifo



(2023)

- **Episodio de desplazamiento interno forzado masivo en México. Informe 2021**

Brenda Gabriela Pérez Vázquez, Lúgia de Aquino Barbosa Magalhães  
y Pablo Daniel Cabada Rodríguez  
La Comisión Mexicana de Defensa y Promoción de los Derechos  
Humanos



(2022)

- **Informe: El principio de no devolución.**

La Comisión Mexicana de Defensa y Promoción de los Derechos  
Humanos, Instituto para las Mujeres en la Migración



(2023)



• **International migration and sustainable development in the Caribbean: An analysis of data trends from 2000 to 2020** → ⊕  
Abdullahi Abdulkadri y Daniel León  
Economic Commission for Latin America and the Caribbean  
(2024)

• **Meeting skill needs for the global green transition: A role for labour migration?** → ⊕  
Samuel Huckstep y Helen Dempster  
Center for Global Development  
(2024)

• **Slowdown in immigration, labor shortages, and declining skill premia** → ⊕  
Federico S. Mandelman, Yang Yu, Francesco Zanetti y Andrei Zlate  
Federal Reserve Bank of Atlanta  
(2024)

• **The determinants of declining internal migration** → ⊕  
William W. Olney y Owen Thompson  
National Bureau of Economic Research  
(2024)

• **The state of global mobility in the aftermath of the COVID-19 pandemic** → ⊕  
Meghan Benton, Lawrence Huang, Jeanne Batalova y Tino Tirado  
Migration Policy Institute  
(2024)

• **Transit migration and crime: Evidence from Colombia** → ⊕  
Ramón Rey, Günther G. Schulze y Nikita Zakharov  
University of Freiburg, Department of International Economic Policy  
(2024)

• **Unintended consequences? The changing composition of immigration to the UK after Brexit** → ⊕  
Jonathan Portes  
IZA Institute of Labor Economics  
(2024)

• **Where did the workers go? The effect of COVID immigration restrictions on post-pandemic labor market tightness** → ⊕  
Maggie Isaacson, Cassie Marks, Lowell R. Ricketts y Hannah Rubinton  
Federal Reserve Bank of St. Louis  
(2024)

